

Carlos Arrazola: “Tendremos cada vez más problemas de escasez si no vamos tomando medidas. No nos podemos separar del ahorro”



El presidente de la CHE ha hecho estas declaraciones en la clausura de la Jornada “El agua (no) cae del cielo: dónde va?”, organizada en Lleida por el Grupo Segre y la Fundación Horitzons 2025.

Arrazola también ha recordado la labor conjunta frente a la sequía del 2023, y la necesaria colaboración para enfrentar las próximas, con los usuarios y los habitantes de la cuenca, destacando el papel de las Comunidades Generales de Regantes y de los órganos colegiados de la CHE donde están representados estos usuarios, los abastecimientos, los hidroeléctricos, y las Administraciones públicas con responsabilidad (comunidades autónomas y entidades locales, así como la Administración General del Estado).

[Más info >](#)

PARTE SEMANAL DE RESERVAS EN EMBALSES DE LA CUENCA DEL EBRO

- [2 de diciembre de 2024](#)
- [10 de diciembre de 2024](#)
- [16 de diciembre de 2024](#)
- [23 de diciembre de 2024](#)
- [30 de diciembre de 2024](#)

INFORMES DE ESTIMACIÓN DE RESERVAS DE NIEVE EN LA CUENCA DEL EBRO

- [3 de diciembre de 2024](#)
- [9 de diciembre de 2024](#)
- [17 de diciembre de 2024](#)
- [23 de diciembre de 2024](#)

La Junta de Gobierno y el Comité de Autoridades Competentes de la CHE se reúnen para hacer balance de lo acontecido este 2024 y propuestas para el 2025

La Junta de Gobierno es el principal órgano de gobierno de la Confederación Hidrográfica, ha recordado el presidente de la CHE, Carlos Arrazola. “Esta reunión es muy importante para constatar, una vez más, la vigencia de la gestión del agua que se lleva a cabo en la Confederación Hidrográfica desde la aplicación del principio de unidad de cuenca con la participación de todas las Administraciones y usuarios que estáis aquí representados”.

[Más info >](#)



La CHE finaliza la campaña de control larvario de mejillón cebra en 42 embalses y detecta ejemplares adultos en los embalses de Alloz (Navarra) y Santa Ana (Aragón y Lleida) y larvas en el embalse de Canelles (Aragón y Lleida)

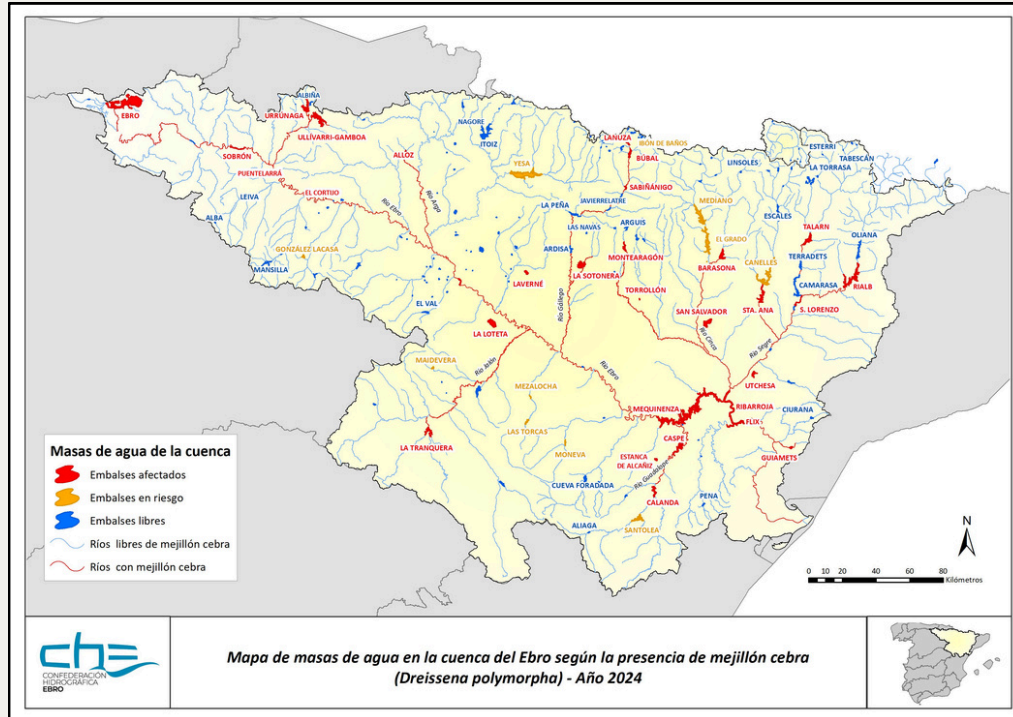

La campaña se ha realizado entre los meses de junio y octubre, en 42 embalses, recogiendo un total de 786 muestras, 648 en superficie y 138 muestras en profundidad desde embarcación. Posteriormente, han sido analizadas al microscopio óptico en el laboratorio para su determinación.

En los resultados obtenidos destacan los indicios de presencia larvaria en los embalses de Escales, Oliana, Terradets y la detección reiterada de larvas en el embalse de Canelles.

[Más info >](#)

Miriam Pardos, comisaria de la CHE: "Tenemos que poner la mirada en como el PERTE de la digitalización en el ciclo del agua de regadío incide en la mejora del estado de las masas de agua"



La comisaria de Aguas ha clausurado la jornada "PERTE de digitalización del ciclo del agua en regadío y Fondos Europeos del PRTR", organizada por la Comunidad General de Regantes del Canal de Aragón y Cataluña".

El acto ha sido inaugurado por el presidente de la Comunidad General, José Luis Pérez, y ha contado con mesas de diálogo con participación de los Gobiernos autonómicos de Aragón y Cataluña, en materia de Agricultura; representantes de las empresas SEIASA, SARGA, ACCIONA y SIEMENS, y técnicos jurídicos, económicos y agrónomos de la Comunidad General del Canal de Aragón y Cataluña.

[Más info >](#)

AVISOS HIDROLÓGICOS

- 6 de diciembre de 2024 - Afluentes de la margen izquierda del Ebro, entre la Cabecera y el río Irati
- 7 de diciembre de 2024 - Caudales de los ríos Nela, Jerea, Omeçillo, Bayas, Zadorra, en las provincias de Burgos y Álava, y de los ríos de las cuencas del Ega, Arga e Irati, en Navarra
- 8 de diciembre - caudales de los ríos Nela, Jerea, Omeçillo, Bayas y Zadorra (provincias de Burgos y Álava) y Ega, Arga e Irati, en Navarra
- 9 de diciembre - caudal de los ríos Zadorra, Ega, Arga y Aragón alcanzarán sus respectivos tramos bajos
- 10 de diciembre - La crecida en el río Ebro, de carácter ordinario, atraviesa los pueblos ribereños de Navarra y en las próximas horas llegará a Aragón
- 11 de diciembre - La punta de la crecida del Ebro se sitúa en Zaragoza con caudales máximos en torno a los 1200-1400 m³/s
- 12 de diciembre - la punta de la crecida del Ebro sea absorbida por el embalse de Mequinenza durante las próximas horas, por lo que se pondrá fin a este último episodio de crecida en el eje del Ebro

INFORME MENSUAL DE INDICADORES DE SEQUÍA Y ESCASEZ

Noviembre 2024

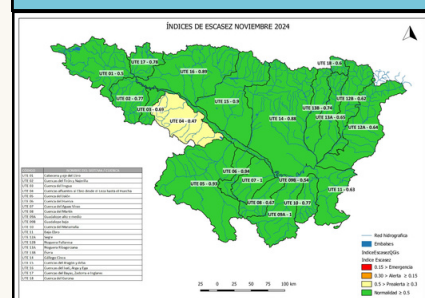



Comienza la consulta pública de los documentos iniciales del 4º Ciclo de Planificación Hidrológica

La Dirección General del Agua (Ministerio para la Transición Ecológica y Reto Demográfico, MITECO) ha anunciado en el BOE del 20 de diciembre que se inicia el periodo de 6 meses de consulta e información pública de los documentos iniciales del proceso de planificación hidrológica (revisión para el ciclo 2028-2033) correspondientes a todas las demarcaciones hidrográficas.

[Más info >](#)

Jornada sobre Conectividad fluvial en la cuenca del Ebro

El pasado 16 de diciembre se organizó una jornada interna en la Confederación Hidrográfica del Ebro sobre conectividad fluvial en la cuenca del Ebro. A lo largo del encuentro se presentaron trabajos realizados en ese ámbito en distintas áreas de la Comisaría de Aguas.

La jornada, dividida en cuatro bloques, comenzó con la introducción de la comisaria de Agua, Miriam Pardos, quien dio paso a las presentaciones "Inventarios de alteraciones morfológica: IDAM-Ebro", "Ebro fluye" y "Actuaciones de mejora de conectividad en progreso".

[Más info >](#)



Jornada de presentación de los nuevos modelos de declaración responsable

La Comisaría de Aguas de la Confederación Hidrográfica del Ebro (MITECO) ha organizado para el próximo mes de enero una jornada sobre los nuevos modelos de declaración responsable para actuaciones en dominio público hidráulico y su zona de policía.

La cita, que será el próximo 21 de enero (martes), tiene su origen en la reciente modificación de algunos artículos del Reglamento del Dominio Público Hidráulico y que permiten la presentación de las solicitudes de declaración responsable para nuevas actividades.

[Más info >](#)

